

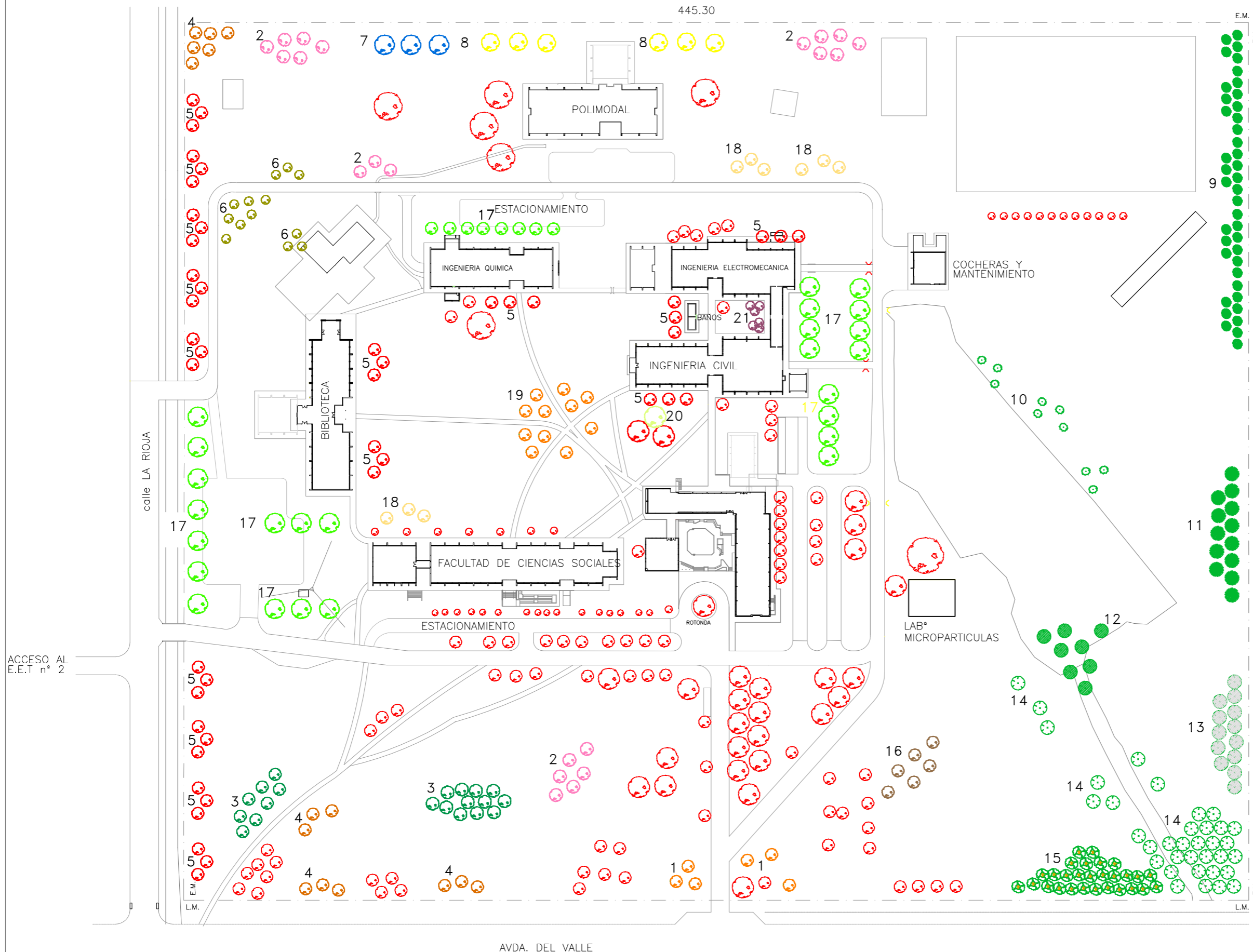

PROYECTO HUELLA DE CARBONO



REFERENCIAS

Nº	ESPECIE
1	Roble europeo
2	Castaño de Indias rosado
3	Aguaribay
4	Acer sacharinum
5	Acacia de Constantinopla
6	Abedul
7	Platano
8	Aromo frances
9	Casuarina
10	Cola de zorro (flor femenina)
11	Pino insigne
12	Sauce criollo
13	Eucalipto de adorno
14	Sauce lloron
15	Roble de los pantanos
16	Cipres calvo
17	Fresno europeo
18	Ginkgo
19	Ceibo
20	Gleditsia sumburst
21	Crespon

PROYECTO: Ingeniera Agrónoma
 María de los Angeles Tapia
 COLABORADOR: MMO Marcelo García

ESCALA 1:2000